

IM4Q အင်တာဗျူးတစ်ခု စီစဉ်ခြင်း

သင်သည် အရည်အသွေး သီးခြားစောင့်ကြည့်စစ်ဆေးမှု (IM4Q) စစ်တမ်းအတွက် ရွေးချယ်ခြင်းခံရပါက ၎င်းကို စီစဉ်ရန် လူတစ်ဦးမှ သင့်ထံ ဖုန်းခေါ်ဆိုပါမည်။



သင့်အဖြေများနှင့် ကိုယ်ရေးအချက်အလက်များကို သီးသန့်ထားရှိမည်ဖြစ်သည်။



အင်တာဗျူးဖြေဆိုရန် သင့်အတွက် အဆင်ပြေမည့် နေ့ရက်နှင့် အချိန်ကို ရွေးချယ်ရပါမည်။

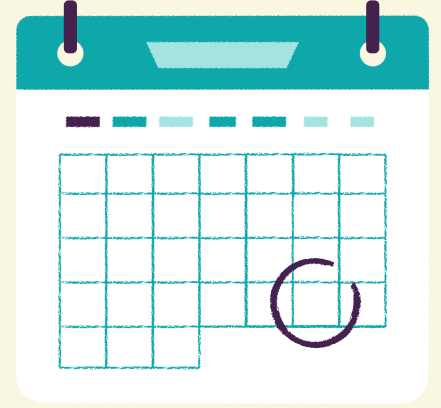

အင်တာဗျူးများကို လူကိုယ်တိုင်ဖြေဆိုနိုင်ပါသည်။ သင်သည် လူကိုယ်တိုင် မဖြေဆိုနိုင်လျှင် သို့မဟုတ် မဖြေဆိုလိုလျှင် သင်သည် အွန်လိုင်းမှဖြေဆိုရန် စီစဉ်နိုင်ပါသည်။



၊သင့်တွင် လူကိုယ်တိုင်ဖြေဆိုရမည့် အင်တာဗျူးတစ်ခုရှိပါက သင့် ပို့ရရှိသက်သောင့်သက်သာခံစားရမည်ဆိုပါက အင်တာဗျူးမေးမြန်းသူများကို ပါးစပ်နှင့်နှာခေါင်းစည်းတပ်ရန် တောင်းဆိုနိုင်ပါသည်။



သင့်အနေဖြင့် အင်တာဗျူးလုပ်မည့်နေရာကို ရွေးချယ်နိုင်ပါသည်။ အဲဒါ လုပ်ငန်းခွင် သို့မဟုတ် ရပ်ရွာအတွင်းက နေရာတစ်ခု ဖြစ်နိုင်ပါသည်။



PAautism.org

ပင်ဆယ်မေးနီးယား ပြည်နယ်၏ အော်တစ်ဇင်နှင့်ဆက်စပ် ရင်းမြစ်များနှင့် အချက်အလက်များအတွက် ထပ်တန်းရင်းမြစ်။
877-231-4244

ASERT Collaborative ကို ပင်ဆယ်မေးနီးယားပြည်နယ် လူသားဝန်ဆောင်မှုဌာန၊ ဖွံ့ဖြိုးရေးအစီအစဉ်များရုံးမှ ငွေကြေးပံ့ပိုးသည်။

IM4Q အင်တာဗျူးတစ်ခု စီစဉ်ခြင်း

အင်တာဗျူးပြုလုပ်နေချိန်အတွင်း သင်နှင့်အတူ မိသားစုဝင်တစ်ဦး သို့မဟုတ် ဝန်ထမ်းတစ်ဦး ခေါ်ထားနိုင်ပါသည်။



မိသားစုဝင်များ သို့မဟုတ် ဝန်ထမ်းများ ကလည်း အခြားအချိန်တစ်ခုတွင် မေးခွန်းများဖြေဆိုနိုင်ပါသည်။



အင်တာဗျူးသည် 1 နာရီခန့်ကြာမြင့်ပါမည်။



ပိုမိုသိရှိလိုသည်များရှိပါက
အောက်ပါလင့်ခ်ကိုနှိပ်ပါ-
အရည်အသွေး
သီးခြားစောင့်ကြည့်စစ်ဆေးမှု



PA autism.org

ပင်ဆယ်မေးနီးယား ပြည်နယ်၏ အော်တစ်ဇင်နှင့်ဆက်စပ် ရင်းမြစ်များနှင့် အချက်အလက်များအတွက် ထပ်တန်းရင်းမြစ်။
877-231-4244

ASERT Collaborative ကို ပင်ဆယ်မေးနီးယားပြည်နယ် လူသားဝန်ဆောင်မှုဌာန၊ ဖွံ့ဖြိုးရေးအစီအစဉ်များရုံးမှ ငွေကြေးပံ့ပိုးသည်။